



LEHRGÄNGE  
FERNLEHRGÄNGE  
TAGUNGEN  
SEMINARE  
FIRMENSCHULUNGEN



2024

## AUS- UND WEITERBILDUNG

Anerkannte Ausbildungs-, Prüf- und Zertifizierungsstelle

*Weil wir verbinden*

**Hinweise**

Alle ausgewiesenen Preise sind mehrwertsteuerfrei. Preisänderungen vorbehalten.

Alle Veranstaltungen werden, soweit die technischen Voraussetzungen gegeben sind, auch als Firmenschulungen angeboten. Bitte fordern Sie hierzu ein auf Ihre Wünsche abgestimmtes individuelles Lehrgangsangebot an.

**Blended Learning**

Beschreibt die Kombination aus virtuellen und nicht-virtuellen Lerneinheiten und wird im Wechselrhythmus zwischen Theorie und Praxis stattfinden.

**Web-Seminar**

Ein Web-Seminar ist eine Fortbildung, die über das Internet abgehalten wird.

Die Teilnahme ist nicht an einen festen Ort gebunden, setzt allerdings einen Internetzugang voraus.

<b>VERANSTALTUNGEN</b>	<b>3</b>
<b>AUS- UND WEITERBILDUNG</b>	<b>4</b>
Schweißfachingenieur	4
Schweißtechniker	4
Schweißfachmann	5
Schweißkonstrukteur	5
Schweißwerkmeister	6
Schweißwerkmeister-/Schweißlehrer-Fortbildung	6
Schweißen - Trennen - Richten	6
Schweißaufsichtspersonen	7
Bediener-Einrichter zum vollmechanischen und automatischen Schweißen	7
Laser- und Elektronenstrahltechnik - Strahlschweißen	8
Schraubenverbindungen	8
Korrosionsschutz	8
Zerstörende Prüfung - Werkstoffprüfung	8
Schulung von Auszubildenden als Vorbereitung zur IHK-Prüfung	8
Zerstörungsfreie Prüfung nach DIN EN ISO 9712	9
Erneuerung und Rezertifizierungsprüfungen nach DIN EN ISO 9712	10
Zerstörungsfreie Prüfung nach DIN 54161	10
Zerstörungsfreie Prüfung - Weiterbildung für Prüfer	10
<b>PRAKTISCHE AUSBILDUNG</b>	<b>11</b>
Preise für Schulung von Schweißern (Tagessätze)	11
Prüfungspreise	11
Praktische Lehrgänge	12
<b>BETRIEBSSTÄTTE BTZ BERNBURG</b>	<b>13</b>
Verbundausbildung	13
Firmenschulungen/Qualifikationen	13
<b>KLEBTECHNISCHE AUSBILDUNG</b>	<b>14</b>
<b>TAGUNGSZENTRUM</b>	<b>15</b>
<b>KONTAKT</b>	<b>15</b>
<b>LERNINTERNAT</b>	<b>16</b>
<b>BETRIEBSSTÄTTEN</b>	<b>17</b>



FÖRDERUNG BERUFLICHER WEITERBILDUNG  
IHRER MITARBEITER DURCH DAS

# QUALIFIZIERUNGS- CHANCENGESETZ



## Wer wird gefördert?

Alle Beschäftigten unabhängig von der Qualifikation oder der Unternehmensgröße, die berufliche Tätigkeiten ausüben und die z. B. eine Weiterbildung in einem Engpassberuf anstreben.

## Was wird gefördert?

Lehrgänge mit einer Dauer von mindestens 160 Unterrichtseinheiten für eine

- Anpassungsqualifizierung von Mitarbeitern (z. B. Lehrgänge, Prüfungen, Seminare und Zertifikate) – z. B. für Ingenieure, Techniker, Meister, Schweißer, Werkstoffprüfer, Facharbeiter etc.
- abschlussorientierte Weiterbildung (z. B. Teilqualifizierung, Umschulungen) – z. B. für ungelernete oder geringqualifizierte Mitarbeiter

## Wie wird gefördert?

Bis zu 100 % der Lehrgangskosten, je nach Unternehmensgröße, Fahrtkosten, Kosten für auswärtige Unterbringung und Verpflegung, Kosten für die Betreuung von Kindern. Bis zu 100 % Arbeitsentgeltzuschuss bei abschlussorientierter Weiterbildung, bis zu 75 % Arbeitsentgeltzuschuss bei Anpassungsqualifizierung.

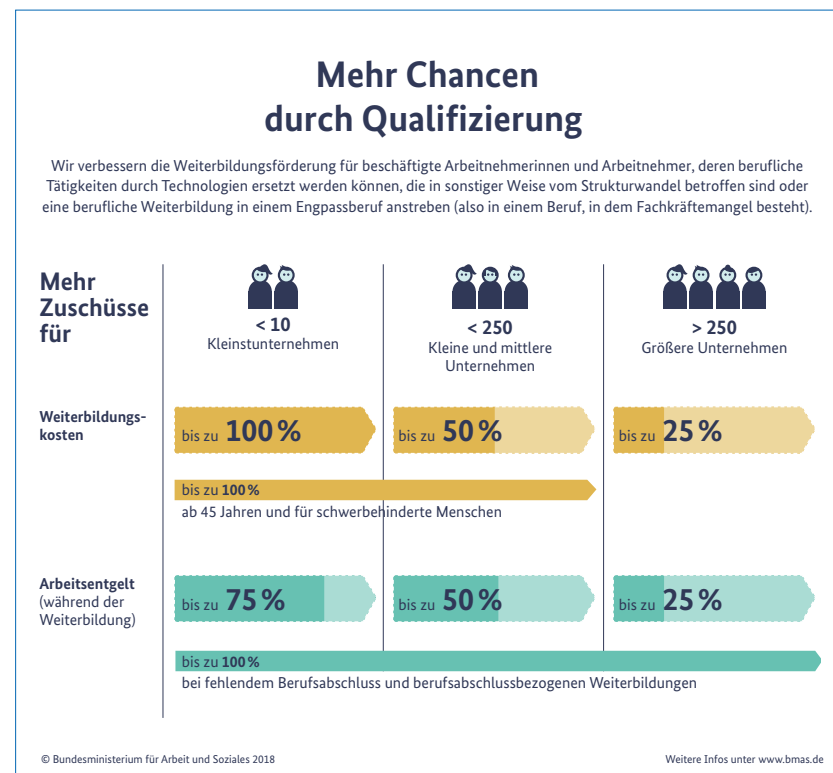

**BITTE SPRECHEN SIE  
UNS AN, WIR BERATEN  
SIE AUSFÜHRLICH!**

👤 **Bernd Dreyer**  
Aus- und Weiterbildung  
☎ +49 174 3300 511  
✉ [bernd.dreyer@slv-halle.de](mailto:bernd.dreyer@slv-halle.de)

## Veranstaltungen



## Tagungen/Erfahrungsaustausche

		Dates	Preise
Erfahrungsaustausch und Weiterbildung für Schweißaufsichtspersonen im bauaufsichtlichen Bereich nach DIN EN 1090	Dresden	25.01.2024	350 €
		28.02.2024	
Erfahrungsaustausch Korrosionsschutz (Gemeinschaftsveranstaltung mit der SLV Hannover)	Hannover	07.03.2024	350 €
European Conference JOIN-TRANS Joining and Construction of Railway Vehicles	Budapest	08.05. - 09.05.2024	-
Tagung Verschleißschutz von Bauteilen durch Auftragschweißen		12.06. - 13.06.2024	595 €
Betonstahltag <b>Neu</b>	Dresden	18.09. - 19.09.2024	595 €
Schweißtechnische Tagung		05.11. - 06.11.2024	595 €
Tagung Mobiles Laserbearbeiten/ -handschweißen		13.11.2024	550 €
Erfahrungsaustausch und Weiterbildung für Schweißaufsichtspersonen im Schienenfahrzeugbau nach DIN EN 15085		05.12.2024	450 €

📌 *Unsere Tagungen und Erfahrungsaustausche werden als Hybrid-Veranstaltung angeboten. Sie haben die Möglichkeit, vor Ort oder über unseren Livestream teilzunehmen.*





## Schweißfachingenieur

Preise  
Lehrgang/Prüfung

Lehrgang Internationaler Schweißfachingenieur nach Richtlinie DVS-IIW/EFW 1170			
IWE Teil 1 - Fachkundliche Grundlagen	29.01. - 13.02.2024 26.08. - 10.09.2024		2.130/280 €
IWE Teil 2 - Praktische Grundlagen*	14.02. - 23.02.2024 14.08. - 23.08.2024 11.09. - 20.09.2024		1.775 €
IWE Teil 3 - Hauptlehrgang/Prüfung	26.02. - 22.04.2024/23.04.2024 23.09. - 20.11.2024/21.11.2024		6.510/975 € Gesamt: 11.670 €
IWE-Wochenendlehrgang Teil 1 bis 3 Teil 2 - Praktische Grundlagen* 09.12. - 13.12.2024	27.09.2024 - 23.05.2025 Prüfung: 28.05.2025		Gesamt: 11.670 €
IWE Teil 1 - als Blended Learning Selbststudium	Laufender Einstieg möglich Prüfung nach Vereinbarung		2.130/280 €
IWE Teil 3 - als Blended Learning Kombination aus Selbststudium und Präsenzphasen (Präsenzphasen in Halle)	HG 1: 11.03. - 15.03.2024 HG 2: 15.04. - 19.04.2024 HG 3: 13.05. - 17.05.2024 HG 4: 10.06. - 18.06.2024 Prüfung: 19.06.2024		6.510/975 €
IWE Teil 2 und Teil 3 Kooperationslehrgang mit der TU Dresden, HTW Dresden, TU Chemnitz, HS Mittweida, FH Zwickau Uni Kassel TU Ilmenau, FH Erfurt, Uni Weimar, FH Jena und HS Schmalkalden	Mitte März - Anfang Juni 2024 Mitte September 2024 - März 2025 Juli - September 2024		auf Anfrage auf Anfrage auf Anfrage

\*) Die vollständige Ausbildung beinhaltet Teil 1 - 3, die praktischen Grundlagen von Teil 2 können auch losgelöst vom Ablauf erfolgen.

## Schweißtechniker

Preise  
Lehrgang/Prüfung

Lehrgang Internationaler Schweißtechniker nach Richtlinie DVS-IIW/EFW 1170			
IWT Teil 1 - Fachkundliche Grundlagen	29.01. - 13.02.2024 26.08. - 10.09.2024		2.130/280 €
IWT Teil 2 - Praktische Grundlagen*	14.02. - 23.02.2024 14.08. - 23.08.2024 11.09. - 20.09.2024		1.775 €
IWT Teil 3 - Hauptlehrgang/Prüfung	26.02. - 22.04.2024/23.04.2024 23.09. - 20.11.2024/21.11.2024		5.280/975 € Gesamt: 10.440 €
IWT-Wochenendlehrgang Teil 1 bis 3 Teil 2 - Praktische Grundlagen* 09.12. - 13.12.2024	27.09.2024 - 23.05.2025 Prüfung: 28.05.2025		Gesamt: 10.440 €
IWT Teil 1 - als Blended Learning Selbststudium	Laufender Einstieg möglich Prüfung nach Vereinbarung		2.130/280 €
IWT Teil 3 - als Blended Learning Kombination aus Selbststudium und Präsenzphasen (Präsenzphasen in Halle)	HG 1: 11.03. - 15.03.2024 HG 2: 15.04. - 19.04.2024 HG 3: 13.05. - 17.05.2024 HG 4: 10.06. - 18.06.2024 Prüfung: 19.06.2024		5.280/975 € Gesamt: 10.440 €

\*) Die vollständige Ausbildung beinhaltet Teil 1 - 3, die praktischen Grundlagen von Teil 2 können auch losgelöst vom Ablauf erfolgen.

## Schweißfachmann

Preise  
Lehrgang/Prüfung

Lehrgang Internationaler Schweißfachmann nach Richtlinie DVS-IIW/EFW 1170			
IWS Teil 0 - Allgemeine Grundlagen	12.02. - 20.02.2024 09.09. - 17.09.2024		835/280 €
IWS Teil 1 - Fachkundliche Grundlagen	21.02. - 27.02.2024 18.09. - 24.09.2024		685/280 €
IWS Teil 2 - Praktische Grundlagen*	28.02. - 07.03.2024 14.08. - 23.08.2024 25.09. - 07.10.2024		1.775 €
IWS Teil 3 - Hauptlehrgang/Prüfung	08.03. - 10.04.2024/11.04.2024 08.10. - 08.11.2024/11.11.2024		2.480/670 € Gesamt: 7.005 €
IWS-Wochenendlehrgang Teil 1 bis Teil 3 Teil 2 - Praktische Grundlagen* 09.12. - 13.12.2024	Halle (Saale) Prüfung: 27.09.2024 - 23.05.2025 28.05.2025		Gesamt: 5.890 €
IWS-Wochenendlehrgang Teil 0 bis Teil 3	Rohr November 2024 - Mai 2025		Gesamt: 7.005 €
IWS Teil 1 - als Blended Learning Selbststudium	Laufender Einstieg möglich Prüfung nach Vereinbarung		685/280 €
IWS Teil 3 - als Blended Learning Kombination aus Selbststudium und Präsenzphasen (Präsenzphasen in Halle)	HG 1: 11.03. - 15.03.2024 HG 2: 15.04. - 19.04.2024 HG 3: 13.05. - 17.05.2024 HG 4: 10.06. - 18.06.2024 Prüfung: 19.06.2024		2.480/670 €

\*) Die vollständige Ausbildung beinhaltet Teil 1 - 3, die praktischen Grundlagen von Teil 2 können auch losgelöst vom Ablauf erfolgen.

## Schweißkonstrukteur

Preise  
Lehrgang/Prüfung

Lehrgang Schweißkonstrukteur nach Richtlinie DVS 1181 (4 x 1 Woche)			
Komplexlehrgang beinhaltet: Grundlehrgang G1 Aufbaulehrgang A1 - Vorwiegend ruhend beanspruchte Bauteile Aufbaulehrgang A2 - Zyklisch beanspruchte Bauteile	19.08. - 23.08.2024 16.09. - 20.09.2024 11.11. - 15.11.2024 16.12. - 20.12.2024		6.150/395 €
Grundlagen der Tragwerksplanung nach DIN EN 1990 Bemessung und Konstruktion von Stahlkonstruktionen nach DIN EN 1993 (Eurocode 3)	27.08. - 29.08.2024		1.440 €
Zusätzliche Prüfmerkmale für die Zerstörungsfreie Prüfung (ZfP) - Kerfallangaben	25.04.2024 04.12.2024		500 €
Normgerechte Schweißangaben auf Zeichnungen nach DIN EN ISO 2553	24.01.2024		500 €





## Schweißwerkmeister

Preise  
Lehrgang/Prüfung

Lehrgang Schweißwerkmeister nach Richtlinie DVS 1157 (Teil 0 bis Teil 3)		
Teil 0 - Allgemeine technische Grundlagen	12.02. - 20.02.2024 09.09. - 17.09.2024	835/280 €
Teil 1 - Fachkundliche Grundlagen	21.02. - 27.02.2024 18.09. - 24.09.2024	685/280 €
Teil 2 - Prozessspezifische Praxis	28.02. - 19.03.2024 25.09. - 17.10.2024	3.480/1.000 € 3.915/1.000 € 4.585/1.000 €
Teil 3 - Prozessspezifische Fachkunde/Prüfung	20.03. - 27.03.2024 18.10. - 25.10.2024	600/460 €
Gesamtlehrgang (Teil 0 bis Teil 3) einschließlich Prüfung	12.02. - 27.03.2024 09.09. - 25.10.2024	7.620 € 8.055 € 8.725 €
Sofern die Voraussetzung DVS-IIW/EFW Int. Schweißfachmann oder DVS-Schweißwerkmeister (anderer Prozess/Werkstoff) vorliegt, ist ein Einstieg zum Teil 2 möglich.		
Testschweißung zur Eignungsfeststellung (4 Wochen vor Lehrgangsbeginn)	16.01.2024 13.08.2024	170 €

## Schweißwerkmeister-/Schweißlehrer-Fortbildung

Preise  
Lehrgang/Prüfung

Fortbildung für Schweißwerkmeister/Schweißlehrer nach Richtlinie DVS 1154		
Schweißwerkmeister/Schweißlehrer	15.02. - 16.02.2024	
Nachqualifizierung vom DVS-Lehrschweißer zum DVS-Schweißwerkmeister, Erstzertifizierung oder Verlängerung der Zertifizierung zum DVS-Schweißlehrer/DVS-Schweißwerkmeister	Dresden 13.06. - 14.06.2024 14.11. - 15.11.2024	905 €



## Schweißen - Trennen - Richten

Preise  
Lehrgang/Prüfung

Workshop für drahtbasierte additive Fertigungsverfahren (Theorie und Praxis)	12.06.2024	520 €
Erstellung von Schweißanweisungen und Qualifizierung von Schweißverfahren nach DIN EN ISO 15607 bis DIN EN ISO 15614-1	15.05.2024	655 €
Praxisseminar Brenn- und Plasmaschneiden	12.09.2024	890 €
Seminar Plasma-Pulver-Auftragschweißen	24.04.2024	1.250 €
Induktives Richten (Theorie und Praxis)	04.06. - 05.06.2024	960 €
Flammrichtfachkraft nach Richtlinie DVS 1145 Modul 1 Allgemeiner Baustahl bis S355 (Theorie und Praxis)	12.03. - 13.03.2024 20.08. - 21.08.2024	1.010 €
Flammrichtfachkraft nach Richtlinie DVS 1145 Modul 2 Aufbaulehrgang: Feinkornbaustahl, CrNi-Stahl (Theorie und Praxis)	16.04. - 18.04.2024 03.09. - 05.09.2024	1.390 €

## Schweißaufsichtspersonen

Preise  
Lehrgang/Prüfung

Werkseigene Produktionskontrolle (WPK) nach EN 1090 in Beispielen Zuschnitt, Schweißen, Schrauben, Korrosionsschutz und CE-Kennzeichnung	Dresden 18.04.2024 24.10.2024	670 €
Schweißaufsichtspersonal (SAP) Bereich Schienenfahrzeugbau nach Richtlinie DVS 1109 - Modul 1	18.03. - 22.03.2024 14.10. - 18.10.2024	1.800/250 €
Schweißaufsicht - Zusatzausbildung für das Schweißen von Aluminium nach Richtlinie DVS 1179	09.09. - 13.09.2024	2.090/240 €
Schweißaufsicht - Zusatzausbildung für das Schweißen von Betonstahl nach Richtlinie DVS - EWF 1175	Dresden 24.04. - 26.04.2024 11.09. - 13.09.2024	1.700/250 €
Qualifizierung zum Lötaufsehtspersonal nach Richtlinie DVS 2631	02.12. - 13.12.2024	3.350/260 €
ECWRV Auditor Qualification <b>Web-Seminar</b> englischsprachiger Lehrgang	15.01. - 19.01.2024	1.950 €
Informationen zur DIN EN 15085 Teil 6 <b>Web-Seminar</b> Schulung von Schweißaufsichtspersonen im Schienenfahrzeugbau EN 15085 Teil 6 und ECM-Durchführungsverordnung	03.09.2024	695 €
Aufgaben und Verantwortung von Schweißaufsichtspersonen aus juristischer Sicht	16.05.2024	670 €
Weiterbildung für Schweißfachleute (Theorie und Praxis)	25.11. - 27.11.2024	990 €

## Bediener-Einrichter zum vollmechanischen und automatischen Schweißen

Preise  
Lehrgang/Prüfung

Schulung und Vorbereitung auf die Prüfung nach DIN EN ISO 14732		
Roboterspezialist geschweißter Produkte - Modul 2 Training Schweißtechnik (Ausbildung nach Richtlinie DVS 1184 Modul 1 - 4)	19.08. - 23.08.2024 und auf Anfrage	2.850 €
Unterpulver-Schweißen (in Anlehnung an Richtlinie DVS 1184)	12.03. - 14.03.2024 und auf Anfrage	1.950 €
Bolzenschweißen	24.04.2024 16.10.2024 und auf Anfrage	820 €
Europäischer Einrichter für das Widerstandsschweißen nach Richtlinie DVS-EWF 2940	16.09. - 20.09.2024	3.040 €
Prüfung von Bedienern und Einrichtern nach DIN EN ISO 14732 Lichtbogenschweißen, Widerstandsschweißen, Laserstrahlschweißen	auf Anfrage (In-House-Schulung)	nach Aufwand
Bedienerschulung für Laserschweißanlagen (auch als In-House-Schulung möglich)	auf Anfrage	2.500 €
Automatisierung beim Schweißen mit Mensch-Roboter-Kollaboration (MRK)	04.09.2024	1.250 €





## Laser- und Elektronenstrahltechnik - Strahlschweißen

Preise  
Lehrgang/Prüfung

Die Lehrgangsdurchführung ist abhängig von der Teilnehmerzahl. Interessenten werden über den jeweiligen Termin informiert.

<b>Ausbildung zur Laserstrahlfachkraft nach Richtlinie DVS 1187</b> Beiblatt 1: Fachlehrgang Schweißtechnik	15.04. - 19.04.2024 25.11. - 29.11.2024	<b>2.855/245 €</b>
<b>Ausbildung zum Laserschutzbeauftragten für technische Anwendungen</b> Erwerb der Sachkunde nach OStrV und BGV B2	15.04. - 16.04.2024 25.11. - 26.11.2024	<b>1.200 €</b>
<b>Fachkraft für das Elektronenstrahlschweißen nach Richtlinie DVS 1190</b>	19.11. - 21.11.2024	<b>2.065/235 €</b>

## Schraubenverbindungen

Preise  
Lehrgang/Prüfung

<b>Schraubenverbindungen im Stahl- und Metallbau</b> Montage, Qualitätssicherung, Dokumentation	25.01.2024 22.08.2024	<b>550 €</b>
<b>Schraubenverbindungen im Stahl- und Metallbau</b> Grundlagen, Montage, Qualitätssicherung, Korrosionsschutz, ZfP und ZP, Bemessung und Konstruktion, Dokumentation	23.01. - 25.01.2024 20.08. - 22.08.2024	<b>1.200 €</b>
<b>Verschraubungsmonteur für Flansche und ihre Verbindungen nach DIN EN 1591-4</b> Montage, Qualitätssicherung, Dokumentation	26.01.2024 19.08.2024	<b>550 €</b>

## Korrosionsschutz

Preise  
Lehrgang/Prüfung

<b>KOR-Schein-Lehrgang nach ZTV-ING Teil 4, Abschnitt 3</b> Prüfung zum Kolonnenführer	08.01. - 24.01.2024 02.12. - 18.12.2024	<b>2.950/250 €</b>
<b>KOR-Schein-Weiterbildung, Nachschulung für Kolonnenführer</b>	02.02.2024 22.03.2024 13.06.2024 30.10.2024 29.11.2024	<b>400 €</b>
<b>Korrosionsschutz im Stahlbau unter Berücksichtigung der DIN EN ISO 12944 und ZTV-ING Teil 4, Abschnitt 3</b>	13.06.2024	<b>400 €</b>
<b>Korrosionsschutz im Stahlbau durch Feuerverzinken</b> DAST-Richtlinie 022 und DIN EN ISO 14713	14.06.2024	<b>400 €</b>
<b>Kombi-Lehrgang</b> Korrosionsschutz im Stahlbau unter Berücksichtigung der DIN EN ISO 12944 & DAST-Richtlinie 022	13.06. - 14.06.2024	<b>700 €</b>

## Zerstörende Prüfung - Werkstoffprüfung

Preise  
Lehrgang/Prüfung

<b>Angewandte Metallographie für Praktiker</b>	23.04. - 25.04.2024 26.11. - 28.11.2024	<b>1.995 €</b>
<b>Grundlagen der Werkstoffkunde metallischer Werkstoffe</b>	11.06. - 12.06.2024	<b>950 €</b>
<b>Zerstörende Prüfung für Praktiker</b> (exemplarische Durchführung einer Verfahrensprüfung nach DIN EN ISO 15614-1)	23.04. - 24.04.2024	<b>950 €</b>

## Schulung von Auszubildenden als Vorbereitung zur IHK-Prüfung

Preise  
Lehrgang/Prüfung

<b>Probenerstellung, Zerstörungsfreie Prüfung, Zerstörende Prüfung, Metallographie</b>		
<b>individuelle Schulung</b>	05.02. - 09.02.2024 11.11. - 15.11.2024	<b>1.500 €</b>

Unsere Bildungsangebote stehen Ihnen grundsätzlich alle auch als Module zur Ergänzung Ihrer dualen Ausbildung zur Verfügung.

## Zerstörungsfreie Prüfung nach DIN EN ISO 9712

Preise  
Lehrgang/Prüfung

<b>Sicht-/Eindring-/Magnetpulverprüfung*</b> VT/PT/MT Stufe 1 + 2 - Ausbildung <b>Selbststudium</b> Tag 1		freie Wahl	
<b>Sichtprüfung VT Stufe 1 + 2 - Ausbildung/Prüfung*</b> Tag 2 - 6		15.01. - 18.01.2024/19.01.2024 04.03. - 07.03.2024/08.03.2024 18.03. - 21.03.2024/22.03.2024 08.04. - 11.04.2024/12.04.2024 13.05. - 16.05.2024/17.05.2024 03.06. - 06.06.2024/07.06.2024 02.09. - 05.09.2024/06.09.2024 07.10. - 10.10.2024/11.10.2024 14.10. - 17.10.2024/18.10.2024 21.10. - 24.10.2024/25.10.2024 25.11. - 28.11.2024/29.11.2024	<b>2.440/935 €</b>
<b>Sichtprüfung VT Stufe 1 + 2 (w)</b> Kurzausbildung für SFI - Ausbildung/Prüfung	Dresden	24.06. - 26.06.2024/27.06.2024 16.12. - 18.12.2024/19.12.2024	<b>1.900/935 €</b>
<b>Eindringprüfung PT Stufe 1 + 2 - Ausbildung/Prüfung*</b> Tag 2 - 6		22.01. - 25.01.2024/26.01.2024 11.03. - 14.03.2024/15.03.2024 10.06. - 13.06.2024/14.06.2024 09.09. - 12.09.2024/13.09.2024 02.12. - 05.12.2024/06.12.2024	<b>2.275/935 €</b>
<b>Magnetpulverprüfung MT Stufe 1 + 2 - Ausbildung/Prüfung*</b> Tag 2 - 6		29.01. - 01.02.2024/02.02.2024 18.03. - 21.03.2024/22.03.2024 17.06. - 20.06.2024/21.06.2024 16.09. - 19.09.2024/20.09.2024 09.12. - 12.12.2024/13.12.2024	<b>2.275/1.000 €</b>
<b>Durchstrahlungsprüfung RT-FD Stufe 1 - Ausbildung/Prüfung</b>		27.05. - 06.06.2024/07.06.2024	<b>3.420/1.320 €</b>
<b>Durchstrahlungsprüfung RT-FD Stufe 2 - Ausbildung/Prüfung</b>		12.08. - 29.08.2024/30.08.2024	<b>5.435/1.320 €</b>
<b>Auswertung von Film- und digitalen Aufnahmen</b> RT2.FDI - Ausbildung/Prüfung		12.02. - 22.02.2024/23.02.2024 04.11. - 14.11.2024/15.11.2024	<b>2.800/1.090 €</b>
<b>Ultraschallprüfung UT Stufe 1 - Ausbildung/Prüfung</b>		11.03. - 21.03.2024/22.03.2024 16.09. - 26.09.2024/27.09.2024	<b>3.410/1.040 €</b>
<b>Ultraschallprüfung UT Stufe 2 - Ausbildung/Prüfung</b>		08.04. - 25.04.2024/26.04.2024 25.11. - 12.12.2024/13.12.2024	<b>4.775/1.040 €</b>
<b>Phased Array - Ausbildung/Prüfung</b>		17.06. - 21.06.2024/22.06.2024 14.10. - 18.10.2024/19.10.2024	<b>2.400/1.040 €</b>
<b>Time of Flight Diffraction TOFD - Ausbildung/Prüfung</b>		05.08. - 09.08.2024/10.08.2024	<b>2.400/1.040 €</b>

\*) Mindestanforderung an die Qualifizierung für die ZfP-Verfahren VT/PT/MT Stufe 1 + 2, je 5 Tage Ausbildung und 1 Tag Prüfung  
Die Zeitdauer zwischen Tag 1 und Tag 2 darf nicht mehr als 365 Tage betragen.





## Erneuerung und Rezertifizierungsprüfungen nach DIN EN ISO 9712

Preise Erneuerung  
Vorbereitung/Prüfung    Preise Rezertifizierung  
Vorbereitung/Prüfung

Sichtprüfung VT Stufe 1, 2 oder 3	17.01. - 18.01.2024/19.01.2024	800/535 €	800/615 €
	06.03. - 07.03.2024/08.03.2024		
	10.04. - 11.04.2024/12.04.2024		
	05.06. - 06.06.2024/07.06.2024		
	04.09. - 05.09.2024/06.09.2024		
	23.10. - 24.10.2024/25.10.2024		
Magnetpulverprüfung MT Stufe 1, 2 oder 3	27.11. - 28.11.2024/29.11.2024	800/535 €	800/615 €
	31.01. - 01.02.2024/02.02.2024		
	20.03. - 21.03.2024/22.03.2024		
	19.06. - 20.06.2024/21.06.2024		
Eindringprüfung PT Stufe 1, 2 oder 3	18.09. - 19.09.2024/20.09.2024	800/535 €	800/615 €
	11.12. - 12.12.2024/13.12.2024		
	24.01. - 25.01.2024/26.01.2024		
	13.03. - 14.03.2024/15.03.2024		
	12.06. - 13.06.2024/14.06.2024		
	11.09. - 12.09.2024/13.09.2024		
Durchstrahlungsprüfung RT Stufe 1, 2 oder 3, Filmauswertung RT2.FI	04.12. - 05.12.2024/06.12.2024	900/535 €	900/615 €
	21.02. - 22.02.2024/23.02.2024		
	05.06. - 06.06.2024/07.06.2024		
	28.08. - 29.08.2024/30.08.2024		
Ultraschallprüfung UT Stufe 1, 2 oder 3, Phased Array, TOFD	13.11. - 14.11.2024/15.11.2024	800/535 €	800/615 €
	20.03. - 21.03.2024/22.03.2024		
	24.04. - 25.04.2024/26.04.2024		
	20.06. - 21.06.2024/22.06.2024		
	08.08. - 09.08.2024/10.08.2024		
	25.09. - 26.09.2024/27.09.2024		
	17.10. - 18.10.2024/19.10.2024	800/535 €	800/615 €
	11.12. - 12.12.2024/13.12.2024		

### Erneuerung von Zertifikaten:

Verfahren zur Erneuerung der Gültigkeit einer Zertifizierung durch eine praktische Prüfung bis zu 5 Jahren nach einer erfolgreichen Erst-, Ergänzungs- oder Rezertifizierungsprüfung.

### Rezertifizierung:

Verfahren zur Erneuerung der Gültigkeit eines Zertifikats, welches durch eine Prüfung innerhalb von 5 Jahren nach letzter erfolgreicher Rezertifizierung oder 10 Jahre nach erstmaliger Zertifizierung erfolgen kann.

## Zerstörungsfreie Prüfung nach DIN 54161

Preise  
Lehrgang/Prüfung

Sichtprüfung VT Prüferwerk - Ausbildung/Prüfung	29.04. - 30.04.2024/30.04.2024	595/205 €
	Dresden 18.06. - 19.06.2024/19.06.2024	
	28.10. - 29.10.2024/29.10.2024	
Eindringprüfung PT Prüferwerk - Ausbildung/Prüfung	13.05. - 14.05.2024/14.05.2024	595/205 €
	18.11. - 19.11.2024/19.11.2024	
Magnetpulverprüfung MT Prüferwerk - Ausbildung/Prüfung	15.05. - 16.05.2024/16.05.2024	595/205 €
	20.11. - 21.11.2024/21.11.2024	
Ultraschallprüfung UT Prüferwerk - Ausbildung/Prüfung	26.02. - 29.02.2024/29.02.2024	995/205 €

## Zerstörungsfreie Prüfung - Weiterbildung für Prüfer

Preise  
Lehrgang/Prüfung

Durchführung und Bewertung von Schweißerprüfungen nach DIN EN ISO 9606-1 (Stahl) und DIN EN ISO 9606-2 (Al-Legierungen) mit Praktikum	25.01.2024	655 €
Bewertung von Schweißverbindungen nach aktuellen Regelwerken Sichtprüfung VT, Filmauswertung FI	06.05.2024	450 €
	30.10.2024	

## Preise für Schulung von Schweißern (Tagessätze)

Preise

Werkstoff	Preise
Termine nach Absprache - laufender Einstieg möglich	
Unlegierte Baustähle*	205 €
CrNi, warmfeste Stähle*	250 €
Aluminium*	280 €
Gusseisen*	320 €
Betonstahl*	205 €
Kupfer und Löten*	280 €

*Nach Vereinbarung führen wir Schulungen und Prüfungen auch in Ihrem Unternehmen durch.*

## Prüfungspreise

Schweißerprüfungen nach DIN EN ISO 9606	Stumpfnah		Kehlnaht	
	Prüfung(en) pro Tag			
Blechprüfungen	erste	jede weitere	erste	jede weitere
Unlegierte Stähle *	185 €	170 €	135 €	120 €
Nichtrostende Stähle, wamfeste Stähle, Aluminiumlegierungen, Kupfer*	280 €	255 €	155 €	140 €
Rohrprüfungen				
Unlegierte Stähle *	270 €	245 €	210 €	185 €
Nichtrostende Stähle, wamfeste Stähle, Aluminiumlegierungen, Kupfer*	350 €	315 €	230 €	205 €
Löterprüfung nach DIN EN ISO 13585 *				
Rohr/Blech (Prüfungsgebühr/Prüfstück)*				365 €

Preise

Zertifikat nach Druckgeräterichtlinie (DGRL 2014/68/EU) DVS-PersZert	50 €
Zertifikat nach Druckgeräterichtlinie (DGRL 2014/68/EU) von anderen akkreditierten Zertifizierungsstellen	auf Nachfrage
Zuschlag für eine Durchstrahlungsprüfung (muss explizit bestellt werden)	50 €
Für Werkstoffdicken > 12 mm und Rohrdurchmesser > 100 mm fordern Sie bitte ein aktuelles Angebot an.	

1 Die Prüfungspreise beinhalten: Prüfen und Bewerten der Prüfstücke, Prüfungsbescheinigung, Regelwerkkonformität, Archivierung und Dokumentation. Tagessätze werden zusätzlich berechnet.

2 Werden die Anforderungen bei einem Prüfstück nicht erfüllt, kann die Prüfung wiederholt werden. Für die Nachprüfungsgebühr gilt die Prüfungsgebühr für jedes weitere Prüfstück (siehe Tabelle).





## Praktische Lehrgänge

	Lehrgang Tage	Ausbildung Stunden	Prüfung Stunden	Preise Lehrgang/Prüfung
Betonstahlschweißen nach Richtlinie DVS 1146 (E oder MAG)	5	32	8	1.000/795 €
MSG-Löten verzinkter Dünnbleche Vermittlung von Kenntnissen und Fertigkeiten für das MSG-Löten verzinkter Feinbleche im Fahrzeug- und Karosseriebau	5	40	-	1.380/470 €
Gusseisenschweißen nach Richtlinie DVS 1149 „Ausbildung und Prüfung von Gusseisenschweißern“				
Schweißen mit artfremdem Schweißzusatz, Prüfung nach EN 287-6				
1. Ausbildungsstufe	5	40	-	1.480/650 €
2. Ausbildungsstufe	15	120	-	4.350/650 €
Schweißen mit artgleichem Schweißzusatz				
1. Ausbildungsstufe	3	24	-	900/650 €
2. Ausbildungsstufe	5	40	-	1.480/650 €

Die Preise gelten für die Ausbildung an Gusseisenwerkstoffen GJS 250. Für andere Gusseisenwerkstoffe Preise nach Absprache.



	Lehrgang Tage	Ausbildung Stunden	Prüfung Stunden	Preise Lehrgang/Prüfung
Metalllichtbogenschweißen mit selbstschützenden Fülldrahtelektroden Praxisnahe Ausbildung an Ausrüstungen mit selbstschützenden Fülldrahtelektroden verschiedener Hersteller. Die Ausbildung erfolgt in der Werkstatt oder im Freien in einem engen Rohrgraben. Einsatz von Diesellaggregaten. Fachkundliche Ausbildung ist eingeschlossen. Umfang: Kehlnähte, Stumpfnähte an Blechen/Rohren	5	40	je nach Umfang	Tagessatz 280 € Prüfung je nach Umfang auf Anfrage

Vorausgesetzt werden ausreichende Fertigkeiten/Kenntnisse und Berufserfahrung im E-Schweißen und MAG-Schweißen.

	Preise Lehrgang/Prüfung
Löten metallischer Werkstoffe nach Richtlinie DVS 1183 Vermittlung praktischer Fertigkeiten und fachkundlicher Kenntnisse für das Löten im Rohrleitungs-, Heizungs-, Anlagen- und Apparatebau. Der Lehrgang kann bei Bedarf mit Prüfung abgeschlossen werden. Die Ausbildung kann an Kupfer oder verzinkten Stahlwerkstoffen erfolgen.	22.04. - 26.04.2024 23.11. - 27.11.2024 1.490/780 €
Brennschneiden nach Richtlinie DVS 1185 Praktische Fertigkeiten und fachkundliche Kenntnisse für das Brennschneiden von Blechen und Rohren als Grundlage für alle Auszubildenden in der Schweißtechnik	13.05. - 17.05.2024 25.11. - 29.11.2024 870/285 €

## Angebot Standort Betriebsstätte BTZ Bernburg

### Verbundausbildung - Start Grundausbildung 05.08.2024

	Preise Lehrgang/Prüfung
Verbundausbildung im Block - reguläre Ausbildung entsprechend SZG	Tagessatz 56 €
Individuell vereinbarte Ausbildungsteile	Tagessatz 80 €
Schweißen, Brennschneiden - Lehrunterweisung	Tagessatz 100 €
Schweißen Prüfung	Tagessatz + Prüfkosten siehe Seite 11
C-Technik (CNC, CAD, CAM)	Tagessatz 80 €
Additive Fertigung	Tagessatz 80 €
Steuerungstechnik (Pneumatik, Hydraulik, SPS ...)	Tagessatz 80 €
Gabelstapler, Kranführer, Hebebühne - Fahrausweis/Bedienerausweis	Tagessatz + Prüfkosten 200 €

Die Verbundausbildung findet traditionell am Standort Bernburg und erstmals in Halle (Saale) statt.

### Firmenschulungen/Qualifikationen - Termine nach Vereinbarung

	Preise Lehrgang/Prüfung
Hartlöten, Brennschneiden	Tagessatz siehe Seite 11
Schweißerausbildung in Werkstoffgruppe Stahl (FM1; FM3) und CrNi (FM5)	Tagessatz siehe Seite 11
Prüfkosten Schweißen	Tagessatz + Prüfkosten siehe Seite 11
Elektrotechnik	Tagessatz 1-2 TN 595 €
Additive Fertigung	Tagessatz 1-2 TN 595 €
Zerspanungstechnik	Tagessatz 1-2 TN 595 €
C-Technik (CNC-CAD-CAM)	Tagessatz 1-2 TN 595 €
Steuerungstechnik (SPS)	Tagessatz 1-2 TN 595 €
Office-Anwendungen	Tagessatz 1-2 TN 595 €
Gabelstapler, Kranführer, Hebebühne - Fahrausweis/Bedienerausweis Bernburg / Halle / inhouse	2 Tage Lehrgang/Prüfung 300 €
Gabelstapler, Kranführer, Hebebühne - zusätzliche Übungsstunde	je Übungsstunde 80 €
Gabelstapler, Kranführer, Hebebühne - jährliche theoretische Unterweisung	je Teilnehmer 60 €
Zweitschrift Ausweis (Stapler, Kran, Hebebühne)	30 €
Schweißaufsicht - halbjährliche Unterweisung/Fachkunde	je Unterrichtseinheit 120 €
Unterweisungsnachweis	je Teilnehmer 20 €
Fahrkosten	je Stunde 80 €



Betriebsstätte BTZ Bernburg

+49 3471 34678-0

bernburg@slv-halle.de



## Klebtechnische Ausbildung

Preise  
Lehrgang/Prüfung

Klebfachingenieur (European Adhesive Engineer, EAE) nach Richtlinie DVS-EWF3309 (8 x 1 Woche)				
TC-Kleben EAE 1 / 2024 - 2025	Übach-Palenberg	16.09. - 20.09.2024	13.01. - 17.01.2025	<b>1.975/Woche 965 €</b>
		14.10. - 18.10.2024	10.02. - 14.02.2025	
		11.11. - 15.11.2024	10.03. - 14.03.2025	
		09.12. - 13.12.2024	07.04. - 11.04.2025	

Klebfachkraft (European Adhesive Specialist, EAS) nach Richtlinie DVS-EWF 3301 (3 x 1 Woche)				
TC-Kleben	Übach-Palenberg	15.01. - 19.01.2024	09.09. - 13.09.2024	
		05.02. - 09.02.2024	07.10. - 11.10.2024	
		04.03. - 08.03.2024	04.11. - 08.11.2024	
		01.07. - 05.07.2024		
		08.07. - 12.07.2024		
		15.07. - 19.07.2024		

SLV Halle	Dresden	05.08. - 09.08.2024	Halle	07.10. - 11.10.2024	<b>1.835/Woche 645 €</b>
		19.08. - 23.08.2024		04.11. - 08.11.2024	
		02.09. - 06.09.2024		02.12. - 06.12.2024	

Klebpraktiker (European Adhesive Bonder, EAB) nach Richtlinie DVS-EWF 3305 (1 x 1 Woche)				
TC-Kleben	Übach-Palenberg	08.01. - 12.01.2024		
		18.03. - 22.03.2024		
		15.04. - 19.04.2024		
		05.08. - 09.08.2024		
		09.09. - 13.09.2024		
		21.10. - 25.10.2024		

SLV Halle	Dresden	15.04. - 19.04.2024		<b>1.735/425 €</b>
		16.09. - 20.09.2024		

Klebpraktiker (European Adhesive Bonder, EAB) nach Richtlinie DVS-EWF 3305 - Auffrischkurs				
SLV Halle	Dresden	05.03.2024		<b>595 €</b>

Klebfachkraft (European Adhesive Specialist, EAS) nach Richtlinie DVS-EWF 3301 - Auffrischkurs				
SLV Halle	Dresden	06.03. - 07.03.2024		<b>795 €</b>
	Halle	03.09. - 04.09.2024		

Seminar zur DIN 2304 - Anforderungen an Betriebe, Qualitätsanforderungen an Klebprozesse				
SLV Halle		03.12.2024		<b>595 €</b>

Kleben im Schienenfahrzeugbau - Umsetzung der DIN 6701 in den Betrieben (Vorbereitungsseminar für Klebaufsichtspersonen)				
SLV Halle		15.10.2024		<b>595 €</b>



**DVS TC-KLEBEN**  
Ein Tochterunternehmen der SLV Halle GmbH

TechnologieCentrum Kleben  
TC-Kleben GmbH

Carlstraße 54,  
52531 Übach-Palenberg

Klebtechnisches Zentrum des DVS

Anmeldung

+49 2451 48444-12

+49 2451 48444-50

anmeldung@tc-kleben.de

www.tc-kleben.de

## Tagungen - Ausstellungen

### Tagungszentrum

Der Campus der SLV Halle GmbH bietet ein ansprechendes Umfeld für seine Gäste. Ein großzügiger Empfangsbereich im unteren Foyer bietet schon bei der Tagungsanmeldung eine angenehme Atmosphäre.



Haupteingang zum Großen Hörsaal

### Großer Hörsaal

Bis zu 230 Personen finden im Großen Hörsaal Platz, der mit einer Beameranlage und High-Tech-Tonanlage ausgerüstet ist. Das obere Foyer ist für die Versorgung der Gäste während der Tagungspausen bestens ausgestattet.



Großer Hörsaal für maximal 230 Personen

### Seminarräume

Wir verfügen über modern ausgestattete Tagungs- und Seminarräume unterschiedlicher Größe, die für Veranstaltungen, wie Tagungen, Verbands-tagungen, Seminare und Kolloquien, zur Verfügung stehen.



Hörsaal 6 für maximal 40 Personen

Unsere Preise	Personen	Preis pro Tag
Großer Hörsaal inkl. Technik mit Bedienung	230	<b>2.500 €</b>
Hörsaal 8	80	<b>900 €</b>
Hörsäle 5, 6, 9	40	<b>360 €</b>
<b>Auditorium</b>		
Gesamt	100	<b>350 €</b>
Großer Seminarraum	35	<b>240 €</b>
Kleiner Seminarraum	10	<b>120 €</b>

## Kontakt

Schweißtechnische Lehr- und  
Versuchsanstalt Halle GmbH

Lehrgangsanmeldung

+49 345 5246-900

anmeldung@slv-halle.de

Lerninternat

+49 345 5246-348

lerninternat@slv-halle.de

SLV Halle GmbH

Köthener Straße 33a  
06118 Halle (Saale)





„GROSSER BOGEN“ Thomas Leu, 1994



„REKORDSCHNITT“ 1974



„ZIS-BRUNNEN“ Eberhard Leinhos u. a., 1967

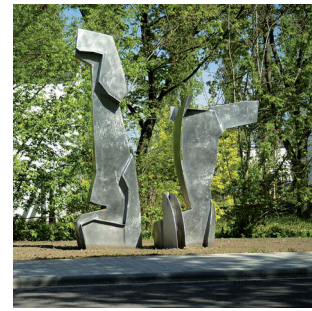

„PAAR“ Rainer Henze, 1991



Einzelzimmer im Lerninternat

### Bequemes Lernen vor Ort

In unserem Lerninternat bieten wir komfortabel eingerichtete Einzelzimmer mit angeschlossenem Badezimmer, die eine ideale Lernumgebung schaffen. Hier können Sie in Ruhe studieren und sich erholen.

Eine voll ausgestattete Küche zur Selbstversorgung steht Ihnen zur Verfügung, inklusive eines abschließbaren Gästekühlschranks, um Ihre persönlichen Lebensmittel sicher aufzubewahren. Zusätzlich stellen wir jedem Gast einen Parkplatz vor dem Gelände der SLV Halle GmbH zur Verfügung, um Ihre Anreise so bequem wie möglich zu gestalten.



Das Lerninternat ist Nichtraucherzone!



Gemeinschaftsküche im Lerninternat

Unsere Preise	bis 4 Wochen	
👤 Einzelzimmer	60 €/Nacht	50 €/Nacht
	1 - 3 Nächte	EZ: 200 €/Woche (inkl. Sa/So)

**i** Für Aufenthalte von mehr als 4 Wochen steht Ihnen ein spezieller Zimmerpreis von 700 € pro Monat zur Verfügung. Alle angegebenen Preise verstehen sich zuzüglich der aktuell gültigen MwSt. von (7 %).

#### Lerninternat

+49 345 5246-348  
lerninternat@slv-halle.de



### BTZ Bernburg

Das BTZ Bernburg wurde 1993 gegründet und ist ein zuverlässiger und innovativer Partner für Wirtschaft und öffentliche Träger. Seit Januar 2022 ist das BTZ eine Betriebsstätte der SLV Halle GmbH. Die Kernkompetenzen sind Verbundausbildung und vielfältige Qualifizierungen in den Bereichen der Metall- und Elektrotechnik.



Betriebsstätte BTZ Bernburg

### Dresden

Unsere Betriebsstätte in Dresden präsentiert sich an einem neuen modernen Standort im njumii, dem Bildungszentrum des Handwerks der Handwerkskammer Dresden. Mit einem erweiterten Aus-/Weiterbildungsangebot sowie allen Dienstleistungsangeboten und dem Know-how der SLV Halle GmbH steht die Betriebsstätte Dresden ihren regionalen und überregionalen Kunden und Geschäftspartnern gern zur Verfügung.



Handwerkskammer Dresden © André Wirsig

### Mieten

Preise

		Preise
Werkstattnutzung	Tagessatz	250 €
Werkstattarbeitsplatz	je Platz und Tag	25 €
Nutzung Klassenraum	Tagessatz	200 €
Nutzung Büro	Tagessatz	100 €

### Impressum

#### Herausgeber:

Schweißtechnische Lehr- und Versuchsanstalt Halle GmbH  
Köthener Str. 33a  
06118 Halle (Saale)

+49 345 5246-0

marketing@slv-halle.de

slv-halle.de



SLV Halle GmbH - ein Unternehmen des  
DVS - Deutscher Verband für Schweißen und  
verwandte Verfahren e. V.



Mitglied der

ZUSE-GEMEINSCHAFT



Folge uns auf @slv\_halle

Instagram





Ein Unternehmen des DVS - Deutscher Verband  
für Schweißen und verwandte Verfahren e. V.

#### Schweißtechnische Lehr- und Versuchsanstalt Halle GmbH

🏠 Köthener Straße 33a  
06118 Halle (Saale)  
☎ +49 345 5246-0  
✉ halle@slv-halle.de

#### Betriebsstätte BTZ Bernburg

🏠 Kustrener Weg 1b  
06406 Bernburg  
☎ +49 3471 34678-0  
✉ bernburg@slv-halle.de

#### Betriebsstätte Dresden

🏠 Am Lagerplatz 7  
01099 Dresden  
☎ +49 351 88342-717  
✉ dresden@slv-halle.de



Kooperierende Einrichtung der:

